

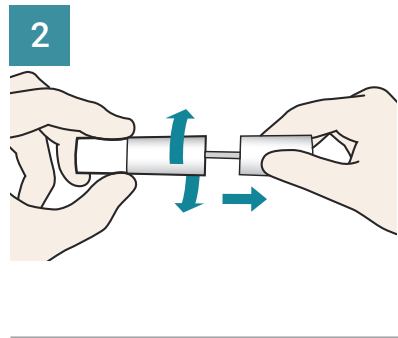

1

- သင် လိုအပ်ပါလိမ့်မည် -
 1. ဤညွှန်ကြားချက်များ၊
 2. သင့်ကလေးအနီးစ တို့ဖတ်ယူရန် ပစ္စည်းများ၊ နှင့်
 3. ဘောပင်တစ်ချောင်း
- သင့်ကလေး၏ ညစ်ပေးနေသော အနီးစကို လဲပေးပါ
- သင့်ကလေးကို ဘေးကင်းသည့် အနေအထားဖြင့် ပြန်လည်ထားရှိပေးချိန်အထိ (ဥပမာ - ပုခက်ထဲ) ညစ်ပေးနေသော အနီးစကို တစ်ဖက်တွင်ထားထားပါ။



2

- ခိုင်မာသော မျက်နှာပြင်တစ်ခုပေါ်တွင် ညစ်ပေးနေသော အနီးစကို ဖွင့်ပါ
- ဖြန့်ကိုလှည့်ဖွင့်ပြီး ဆွဲထုတ်လိုက်ပါက တို့ဖတ်ထိပ်ဖျားကို တွေ့ရပါမည်
- တို့ဖတ်ထိပ်ဖျားကို သင့်အရေပြားသို့မဟုတ် အခြားမျက်နှာပြင်တစ်ခုခုနှင့် ထိတွေ့ခြင်းမရှိစေရန် သတိထားပါ

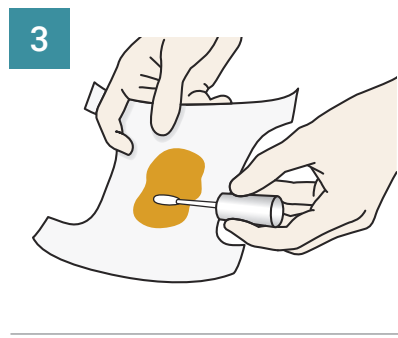

3

- တို့ဖတ်ထိပ်ဖျားကို ညစ်ပေးနေသော အနီးစမှ မစင်အနည်းငယ် ယူရန် ခပ်ဖွဖွ ထိပါ
- တို့ဖတ်ထိပ်ဖျားကို အနီးစနှင့် တိုက်ရိုက်မထိမိစေရန် ကြိုးစားပါ

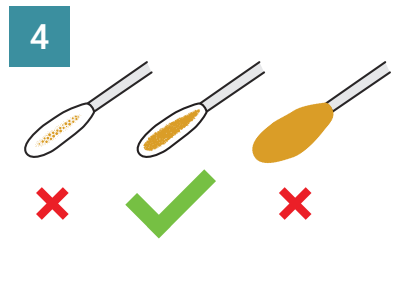

4

- မစင်အခြောက်အမြားမယူပါနှင့်
- တို့ဖတ်ထိပ်ဖျားတွင် အရောင်အနည်းငယ် စွန်းသွားရုံသာ လိုအပ်ပါသည်

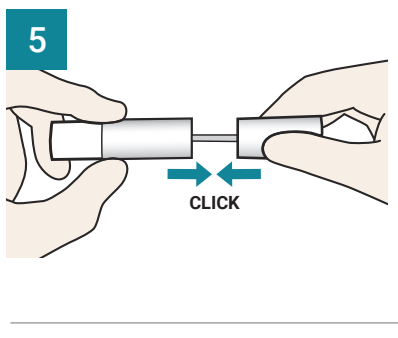

5

- တို့ဖတ်ထိပ်ဖျားကို ပြန်ထဲသို့ တည့်တည့်ပြန်ထည့်ပါ
- တို့ဖတ်ထိပ်ဖျားကို သင့်အရေပြားသို့မဟုတ် အခြားမျက်နှာပြင်တစ်ခုခုနှင့် မထိပါစေနှင့်
- ဖြန့်ကို တင်းကျပ်စွာဖိပိတ်ပါ

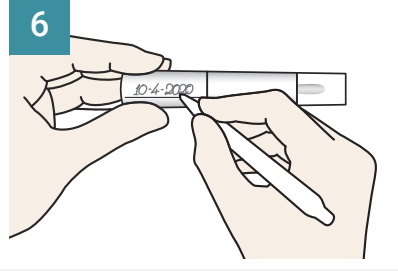

6

- ဖြန့်ပေါ်တွင် 'Date Collected' ဟု ရေးထားသည့်နေရာတွင် နေ့စွဲကို ရေးပါ

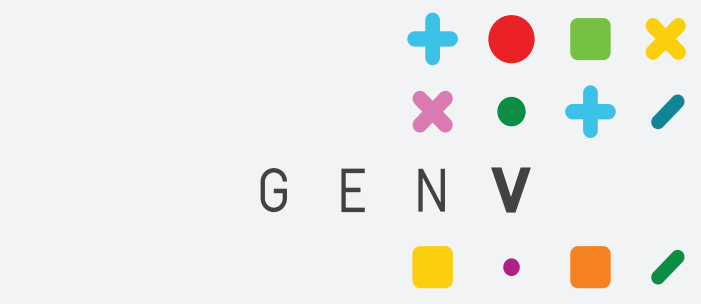

ကျွန်ုပ်တို့သည် ကလေးဘဝ ကျန်းမာရေးပြဿနာများကို ဖြေရှင်းနိုင်မည်ဟု ယုံကြည်ပါသည်။

GenV အနီးစတို့ဖတ်ယူရန် ညွှန်ကြားချက်များ

သင့်ကလေး၏ မစင်နမူနာယူခြင်း

- သင် မစတင်မီ

- ကျေးဇူးပြု၍ ဤညွှန်ကြားချက်များကို ဖတ်ရှုပါ
- ကလေးက အနီးမဝတ်တော့ဘူးလား။ မစင် သို့မဟုတ် အိမ်သာသုံးစက္ကူမှ တိုက်ရိုက်ပမာဏ အနည်းငယ်ကို ယူပါ။
- နမူနာကို စုဆောင်းရာတွင် အခက်အခဲရှိခြင်း သို့မဟုတ် စုဆောင်းရန် မေ့သွားပါသလား။ သင်၏နမူနာကို အချိန်မရွေး ပြန်ပို့ပါ- နမူနာတိုင်းသည် အရေးကြီးပါသည်။
- တို့ဖတ်ယူမည့်ပစ္စည်းများ ပျောက်သွားပါသလား သို့မဟုတ် အမှားအယွင်းတစ်ခု လုပ်မိပါသလား - ကျွန်ုပ်တို့ကို ဆက်သွယ်ပါ - ဖုန်း - 1800 436 888 ဝက်ဘ်ဆိုက် - www.genv.org.au

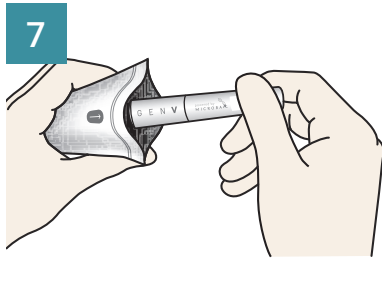

7

- ဖြန့်ကို အဖြူရောင်အိတ်ထဲသို့ ထည့်ပါ
- တတ်နိုင်သမျှ လေအနည်းဆုံး ဖြစ်စေရန် အိတ်အစွန်းများကို ဖိ၍ပိတ်ပေးပါ



8

- အဖြူရောင်အိတ်ကို ပြန်စာပို့သည့် ငွေရှင်းပြီးသား စာအိတ်ထဲတွင် ထည့်ပါ
- စာအိတ်ကို အလုံပိတ်ပါ
- ၎င်းကို အခန်းအပူချိန်တွင် ထားနိုင်သည် (ရေခဲသေတ္တာ သို့မဟုတ် အအေးခန်းတွင် မထားရပါ)

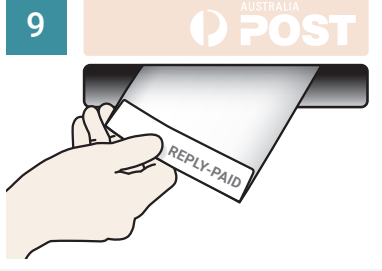

9

- စာအိတ်ကို GenV သို့ တစ်ပတ်အတွင်း သို့မဟုတ် တတ်နိုင်သမျှ အမြန်ဆုံးပို့ပေးပါ - မည်သည့် ဩစတြေးလျစာတိုက် သေတ္တာထဲတွင်မဆို ထည့်နိုင်သည်၊ တံဆိပ်ခေါင်းမလိုပါ

V2.0 2022-05-20